県民のいのちをまもれ!!
人間らしく生きたい!!
国の責任でいのち守れ
安全・安心の医療
みんなが政治に参加して医療や福祉をよくしよう!
#いのちまもる総行動
沖縄県医労連
いのちまもる政治に変えよう!!
#いのちまもる
10・14総行動
障害者入所施設、
障害児施設の数を増やせ!
人員も増やせ!!
沖縄県医労連
障害福祉にもっと予算を!!
このままじゃ、つぶれるよ〜!!
沖縄県医労連
地域の医療・介護をまもれ!
安心して暮らせる社会を目指そう!
平等に医療を受けられるように!
安心して出産できる体制を!!
いのちは平等

#いのちまもる
大幅増員を!!
医療現場への
人員増員・処遇改善!
自己責任は
ずるいです
コロナ対応で
疲れた…
医療現場では
賃金も人員も
足りてません!!
国の責任で
医療労働者の
増員と待遇改善!
いのち最優先
の社会へ
ガマンは限界
国民のいのち
最優先の政治
軍事費より
社会保障
コロナ禍で
医療は逼迫しています
もう限界!
人員増やせ!!
医労働者の
増員と
待遇改善を!
現場をみて下さい
現場の声をきいて下さい
待遇改善!!
医療従事者に
手当を!
コロナ対応に
十分な手当を!!
大幅増員で
安心・安全の
医療提供を!
医労働者の
増員と
待遇改善を!
コロナ禍で
医療は逼迫しています
もう限界!
人員増やせ!!
医労働者の
増員と
待遇改善を!
医療・社会保障の
拡充、充実を!!
いのちも生活も
まもる
労働環境の充実
#いのちまもれ!
働く私たちの健康の為
賃金UPと
人員確保は

医師・看護師の大幅増員!!
医師・看護師の大幅増員!!
社会保障制度の充実を!!
ひとりにさせない 大切な命を守ろう!
いのちまもる
10.14
793円
看護師増やせ!
いのちの尊厳を守ろう!
大幅増員
KY60 民医労
京都民医労60周年
地域医療 いのち 暮らし 守る
定時でかえる。
患者・子ども・家族を守れ!!
自治・自由
賃金底上げ!
いのち くらし まもる
夜勤改善

人員増員!!
改憲NO
政権交代
CHANGE!
政治を変える
いのち くらし まもる
賃上げ!!
いのちを守る
医労連
#メーデー2021
医師・看護師の増員を!!

#メーデー2021
カフェ増やして!!
#いのちまもる
10・14 総行動
給料あげて下さい。
残業多いです。
給料UP!!
医療介護は今こそ増員!
医療従事者を守れ
もっと職員が増えれば働きやすい法人になって!!
病気になっても安心して生きていける社会にして下さい!!
介護 利用者負担減 職員給料増
生活が苦しい人へもっと支援を!!
公平に暮らせる社会の実行を
ボーナスアップを!
残業多いため給料あげてください。
もっと、リハビリに力を!!
看護師増やせ 給料上げろ
いのち最優先の政治に変えよう!
政府の仕事は国民の命と暮らしを守ること
医療従事者を増員せよ
人員増員!!
余裕のある人員配置を!!
全力で!

#いのちまもる
年次有給休暇を取れない医療・介護者の人権保障を!!
入院病床削減反対
守ろう 国立病院 機能強化を
守ろう 徳島病院 機能強化を
守ろう! 地域医療
徳島病院
2019年オープン
新病
いのち くらし まもる
地域医療 まもれ
サービス
限界
10.14
現場の 看護師 増やして
増員 医師 医師数削減NO

#いのちまもる 10・14 増員 医師 医師数削減NO
#いのちまもる 10・14 増員 医師 医師数削減NO
#いのちまもる 10・14 増員 医師 医師数削減NO
#いのちまもる 10・14 増員 医師 医師数削減NO
#いのちまもる 10・14 増員 医師 医師数削減NO
#いのちまもる 増員 医師 医師数削減NO
#いのちまもる 増員 医師 医師数削減NO
#いのちまもる 10・14 増員 医師 医師数削減NO
#いのちまもる 10・14 #患者も 医療従事者も 安心できる医療を
#いのちまもる 10・14 #患者も 医療従事者も 安心できる医療を
#いのちまもる 10・14 入院病床 削減反対
地域住民の命を守るため 医師を増やして
#いのちまもる
#いのちまもる 現場の 看護師 増やして
#いのちまもる
新病
#いのちまもる 増員 医師 医師数削減NO
ベッド削減反対 地域医療まもれ
ストップ!
全日
#いのちまもる 10・14 看護師増 国公立 看護学校 閉鎖しないで
憲法9条
#いのちまもる 入院病床 削減反対
全日本
#いのちまもる 看護師増 家族のところへ 定時で帰りたい
#患者も 医療従事者も 安心できる医療を
#いのちまもる 看護師増 家族のところへ 定時で帰りたい
#患者も 医療従事者も 安心できる医療を
看護師増 家族のところへ 定時で帰りたい
#いのちまもる 入院病床 削減反対
憲法9条
#いのちまもる 10・14 増員 医師 医師数削減NO
#いのちまもる 10・14 入院病床 削減反対
憲法9条を守ろう!
憲法9条守ろう
ストップ!
全日
#いのちまもる 10・14 入院病床 削減反対
ストップ!
全日本
#いのちまもる 10・14 現場の 看護師 増やして
#いのちまもる 入院病床 削減反対
憲法9条
#いのちまもる 10・14 増員 医師 医師数削減NO
#いのちまもる
#いのちまもる 増員 医師 医師数削減NO
自分らしく生きられるように
現場の 看護師 増やして
医師数削減NO
安全・安心 医療
#いのちまもる 年金 下げるな
#いのちまもる
家族のところへ 定時で帰りたい
国公立 看護学校 閉鎖しないで
現場の 看護師 増やして
年金

#いのちまもる
10・14
現場の看護師増やして
#患者も医療従事者も安心できる医療を
医師 看護師 介護職員 ふやせ
入院病床削減反対
国公立看護学校閉鎖しないで
現場の保健師増やして
看護師増
保健師増
家族が待つ家に定時で帰りたい
生まれてから死ぬまで誰もが安心して生きていける社会保障の充実を求めます!!!
医療・介護充実で不安のない老後を!!
医療・介護にもっと手当てを
どーなるの?これからの介護保険!!
現場の声を聞いて!!
積極財政で医療・介護を守ってください。
医療体制安定化を!!
介護職員等特定処遇改善加算が私達の手元に届いていません!
医療・介護の人手不足が深刻です。
医療・介護など社会保障の整備
老後、安心して生活できる日本に!!
利便に使うのはNO!

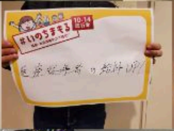
#いのちまもる
10・14
医療従事者の給料UP!!

#いのちまもる
ヘルパーは
人手不足で
疲労しています!
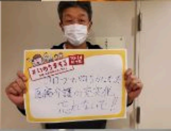
#いのちまもる
医師介護の充実化、
忘れないで!!

デイサービスセンター
学

デイサービスセンター

#いのちまもる
介護職員の
処遇改善を!

#いのちまもる

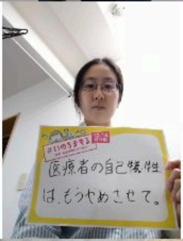
#いのちまもる
10・14
医療者の自己犠牲
は、もうやめさせて。

#いのちまもる
賃金UP!

#いのちまもる
安心できる未来を!!

#いのちまもる
10・14
大幅増員で
安心・安全の

#いのちまもる
地域病院に
医師確保を!
#いのちまもる
地方のベッド
削減反対!

#いのちまもる
大幅増員で
安心・安全の
医療提供を!

#いのちまもる
地域病院に
医師確保を!

#いのちまもる
地域病院に
医師確保を

#いのちまもる
地方のベッド
削減反対!

#いのちまもる
医療従事者に
手当を!

#いのちまもる
10・14
地域病院に
医師確保を

#いのちまもる
地域病院に
医師確保を!

#いのちまもる
10・14
十分な医療提供
体制を確保して下さい!

#いのちまもる
地方のベッド
削減反対!
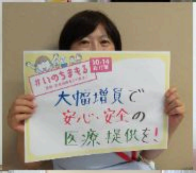
#いのちまもる
10・14
大幅増員で
安心・安全の
医療提供を!

#いのちまもる
10・14
地域病院に
医師確保を

入院治療で
安心・安全の
医療提供を！
#いのちまもる
10・14
総行動
感染症対策の基本は、
検査と保護と隔離！！
いつでも、どこでも、誰もが、
自己負担なくPCR検査が
受けられる体制を！！
いのちとくらし
大切にされる社会に！
国民のいのちと
くらしを１番大切に
考える政治に変えよう！
変えよう 政治
守ろう いのち
国民のいのちと健康が
守られる社会の実現を!!
責任感だけで働くのは
もう限界です。
安心して働くために
PCRを!!
医療従事者の大幅増員を!!
患者・利用者の負担増
ストップ!!
診療報酬の大幅な
引き上げを!!

#いのちまもる
10・14
患者・家族の不安を解消する取組をしてほしい!!
信頼できる医療情報を伝えてほしい
医療・介護 社会保障の拡充を!
だれもが安心して暮らせる社会保障を!!
すべての人に必要な医療を!!
子供達に十分な食事と教育の機会を!
自衛より保障を!
医療費削減は現場の首をしめるだけ!!
医療従事者にさらなる補償を
社会保障を予算の中心に!
崩壊しない医療を
福井県労連
出店 いかして
いのちをまもる
休業手当100%に!
社会保障まもれ
地域医療まもれ
医療・介護労働者の夜勤改善・大幅増員を
いのちを守る
職員増やせ!! 給料上げろ!!
NO!自己責任
いのちが最優先
診療報酬引き上げ
医療従事者の増員! 処遇改善!を
医療改悪許さない!!
ひとりひとりの命を守りたい
いのちまもる政治へ転換させるためにみんなで選挙に行こう!
社会保障制度の充実を!!
コロナ対策充実を!!
賃金増やせ!!
子どもに明るい未来を!

#いのちまもる
10・14
地域の医療を守れ
大幅増員を!!
医療者に手厚い保障を!
命の格差是正
地域医療の充実を
安心して暮らすための社会保障の拡充を。
軍事費ふやすより医療、介護の充実を!!
休みが欲しい時に休みたいです。
子どもを大切にする社会を!
医療・介護・福祉の充実を!!
子どもを大切にする社会を!
長時間労働の早期改善を!
医療従事者の増員!
給料をもう少し多くして下さい。
公平に
実行を
沖縄医療生活協同組合
沖縄協同病院
駐車場入口
救急車両入口
国の責任でいのちと人権を守れ!
いのち最優先の政治へ